EL SURCO

Platillos de Choque

Bambuco

Emilio "Millo" Velásquez E.

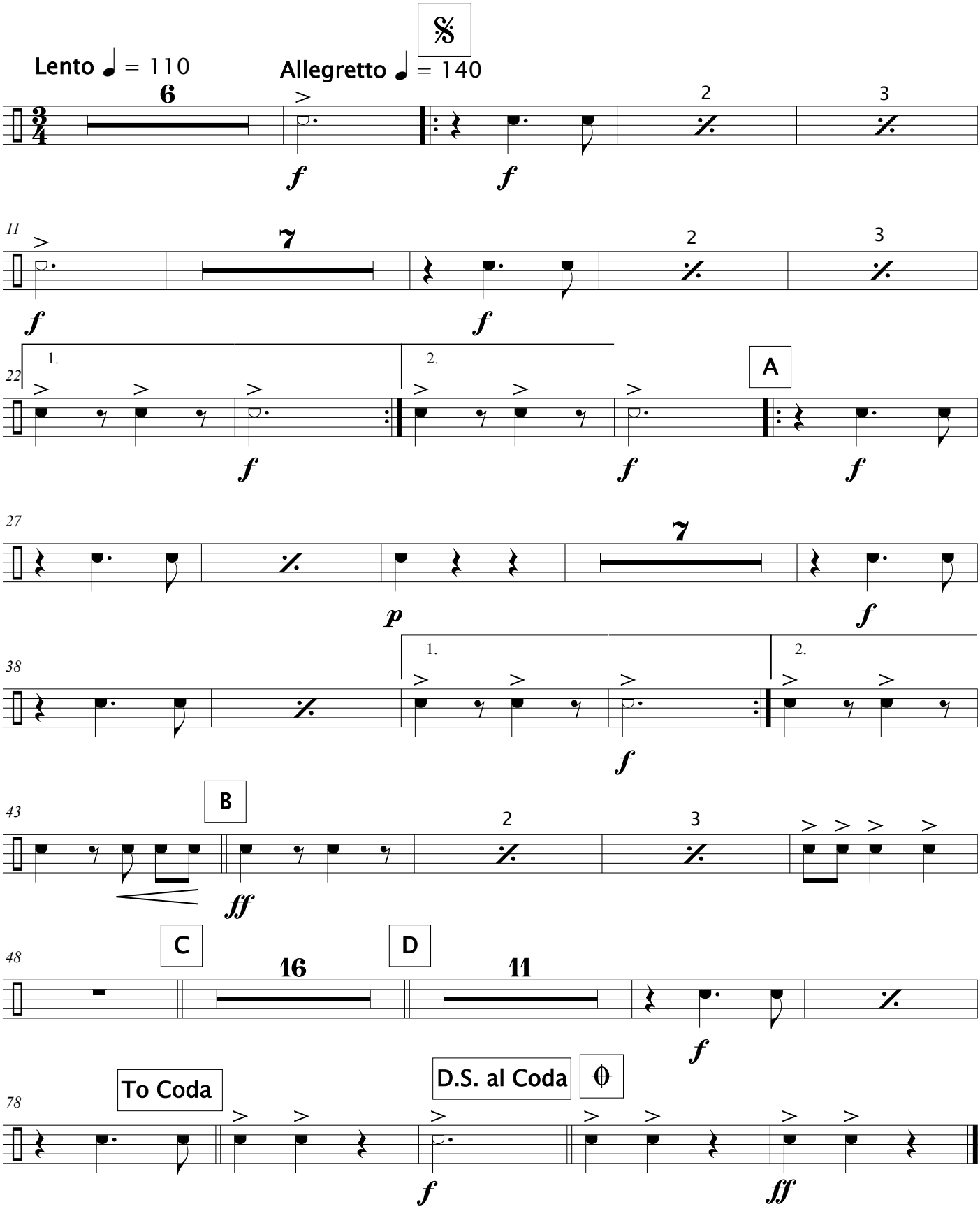

© 2015 de la presente adaptación y edición: Alfredo Antonio Mejía Vallejo.
Beca de investigación para la selección, adaptación y edición de repertorio histórico para Banda Sinfónica del siglo XIX y primera mitad del siglo XX - Ministerio de Cultura 2015 - República de Colombia.